

ESFORÇO
CONCENTRADO
GRAU DE RECURSO
RESULTADOS

SETEMBRO 2017



REPÚBLICA FEDERATIVA DO BRASIL

Presidente do Conselho Nacional de Justiça

Ministra Cármen Lúcia Antunes Rocha

Conselheiros

Corregedor Nacional de Justiça:

Supervisor do DMF:

Conselheiros:

Ministro João Otávio de Noronha

Bruno Ronchetti de Castro

Ministro Aloysio Corrêa de Veiga

Carlos Augusto de Barros Levenhagen

Daldice Maria Santana de Almeida

Fernando César Baptista de Mattos

Rogério José Bento Soares do Nascimento

André Luis Guimarães Godinho

Valdetário Andrade Monteiro

Maria Tereza Uille Gomes

Henrique de Almeida Ávila

Secretário-Geral:

Júlio Ferreira de Andrade

**Coordenadora do Departamento de
Monitoramento e Fiscalização do Sistema
Carcerário e do Sistema de Execução de
Medidas Socioeducativas (DMF):**

Maria de Fátima Alves da Silva

Diretora-Geral:

Julhiana Miranda Melloh Almeida

CONSELHO NACIONAL DE JUSTIÇA

EXPEDIENTE

**Departamento de Monitoramento e Fiscalização do Sistema Carcerário e do Sistema de
Execução de Medidas Socioeducativas (DMF)**

Equipe

Renato Campos Pinto De Vitto
Tatiana Pereira Almeida
Ana Teresa Perez Costa
Luiz Victor Espírito Santo da Silva
Wesley Oliveira Cavalcante
Célia de Lima Viana Machado
Erica Rosana Silva Tanner
Thanise Maia Alves
Ana Luiza Gama Lima de Araújo
Felipe de Brito Belluco
Viviane Kaliny Lopes de Souza
Jessica Santos de Sousa
Louislane Duarte Dias
Luiz Gustavo Ribeiro de Souza
Shara Reis Gomes
Suzana Teixeira Rodrigues
Thiago Silva Rosa
Helen dos Santos Reis
Joseane Soares da Costa Oliveira
Juliana Cirqueira de Sarto
Karla Marcovecchio Pati
Thaís Gomes Ferreira
Camilo Pinho da Silva

2018

CONSELHO NACIONAL DE JUSTIÇA
SEPN Quadra 514 norte, lote 9, bloco D, Brasília-DF
Endereço eletrônico: www.cnj.jus.br

Sumário

Apresentação	6
Informações	7
Tabela de Dados Informados pelos Tribunais	18

Esforço Concentrado - Processos de Réus Presos em Grau de Recurso - Resultados

O presente projeto originou-se de um desdobramento das ações iniciadas pela Reunião Especial de Jurisdição – Choque de Justiça, realizada em 12 de janeiro de 2017, que tratou sobre estratégias do Judiciário para o aceleração do julgamento de processos de réus presos e consistiu no levantamento junto aos Egrégios Tribunais de Justiça do número de processos de réus presos tramitando em Grau de Recurso.

Para tanto, foram encaminhados Ofícios no dia 12 e 13 de junho de 2017, pelo sistema SEI (Processo nº 05992/2017) e pelo sistema de malote digital aos Excelentíssimos Senhores Presidentes dos Tribunais de Justiça solicitando que as informações fossem prestadas até dia 22 de junho de 2017 e que ações para o aceleração do julgamento dos processos em grau de recursos fossem feitas até 30 de agosto de 2017, momento em que novo relatório deveria ser enviado, apresentando os resultados desse projeto.

Os dados foram encaminhados em planilha formato EXCEL contendo o nome do preso, nº do processo (um processo por linha), capitulação penal, data da prisão e a data da remessa para o segundo grau; para o relatório final além desses primeiros dados, incluir-se-ia também a data do julgamento do recurso.

Mister consignar que essa iniciativa conseguiu coletar informações junto a todos os Tribunais de Justiça Estaduais, consubstanciando um feito relevante, considerando as dificuldades rotineiras de se obter dados, o que permitiu analisar e produzir gráficos que retratam a realidade da esfera recursal do país, apresentados a seguir.

INFORMAÇÕES

Gráfico 1. Visão Geral Recursos Réus Presos

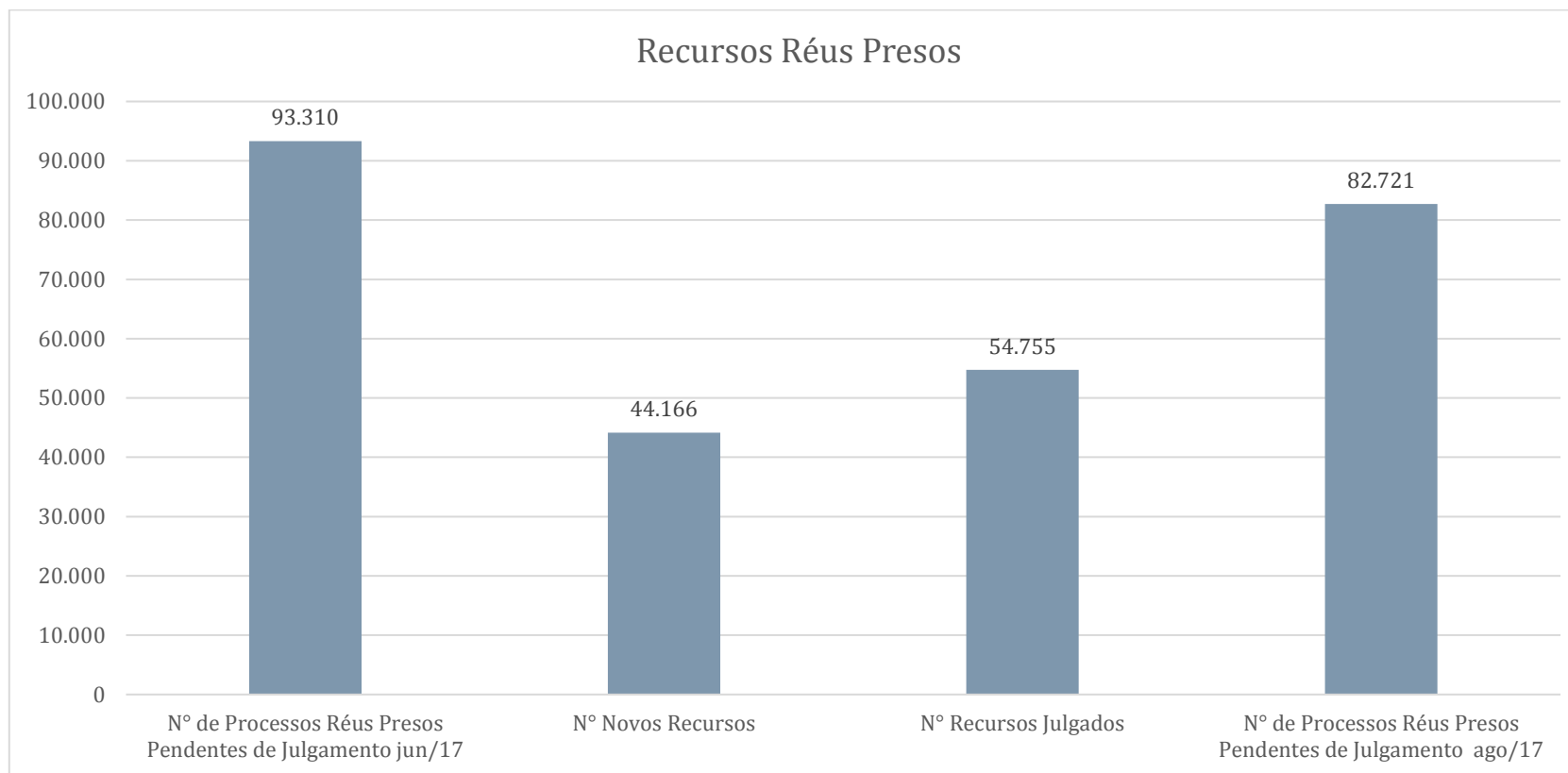

INFORMAÇÕES

Gráfico 2. N° Recursos Réus Presos Pendentes de Julgamento jun/17 Considerando as Retificações

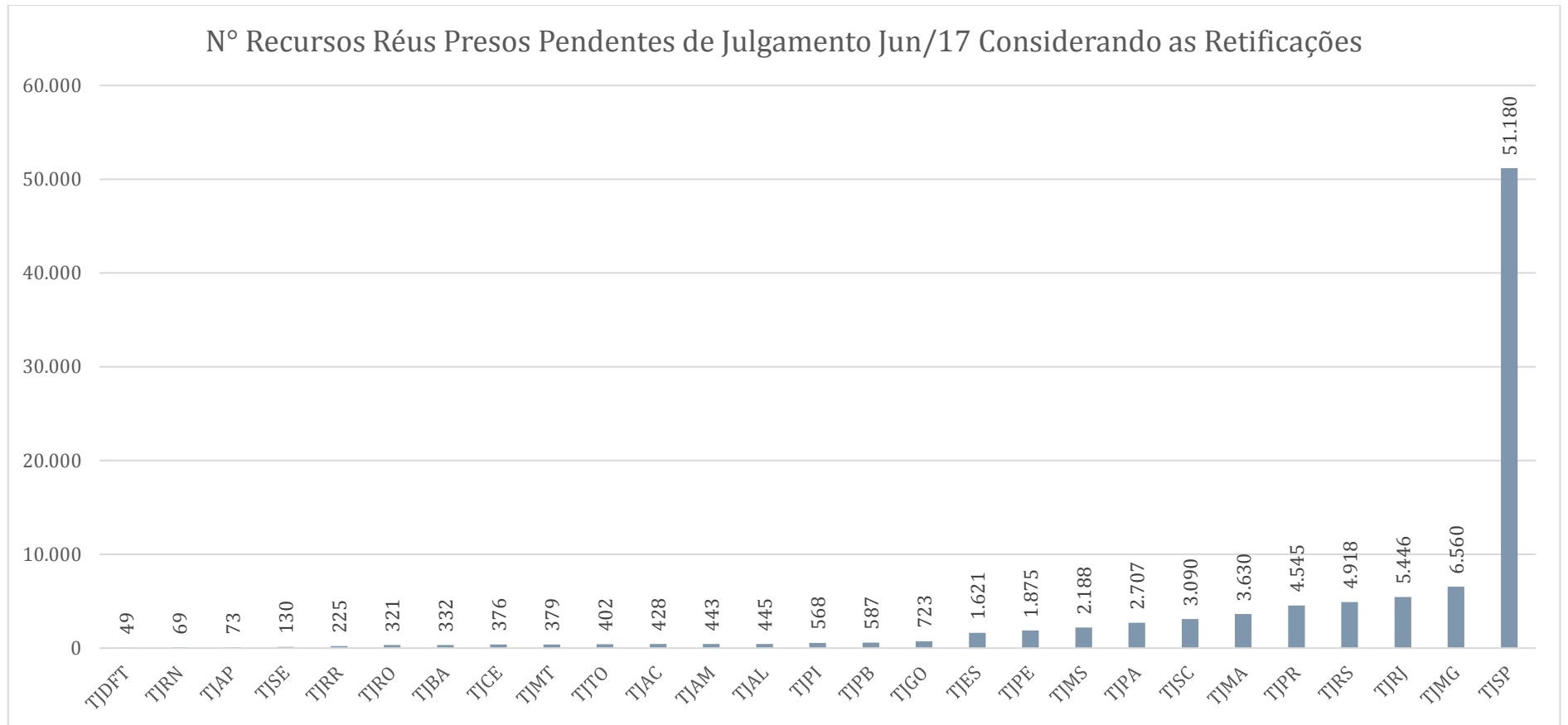

INFORMAÇÕES

Gráfico 3. Número de Novos Recursos Réus Presos Pendente de Julgamento até agosto/17

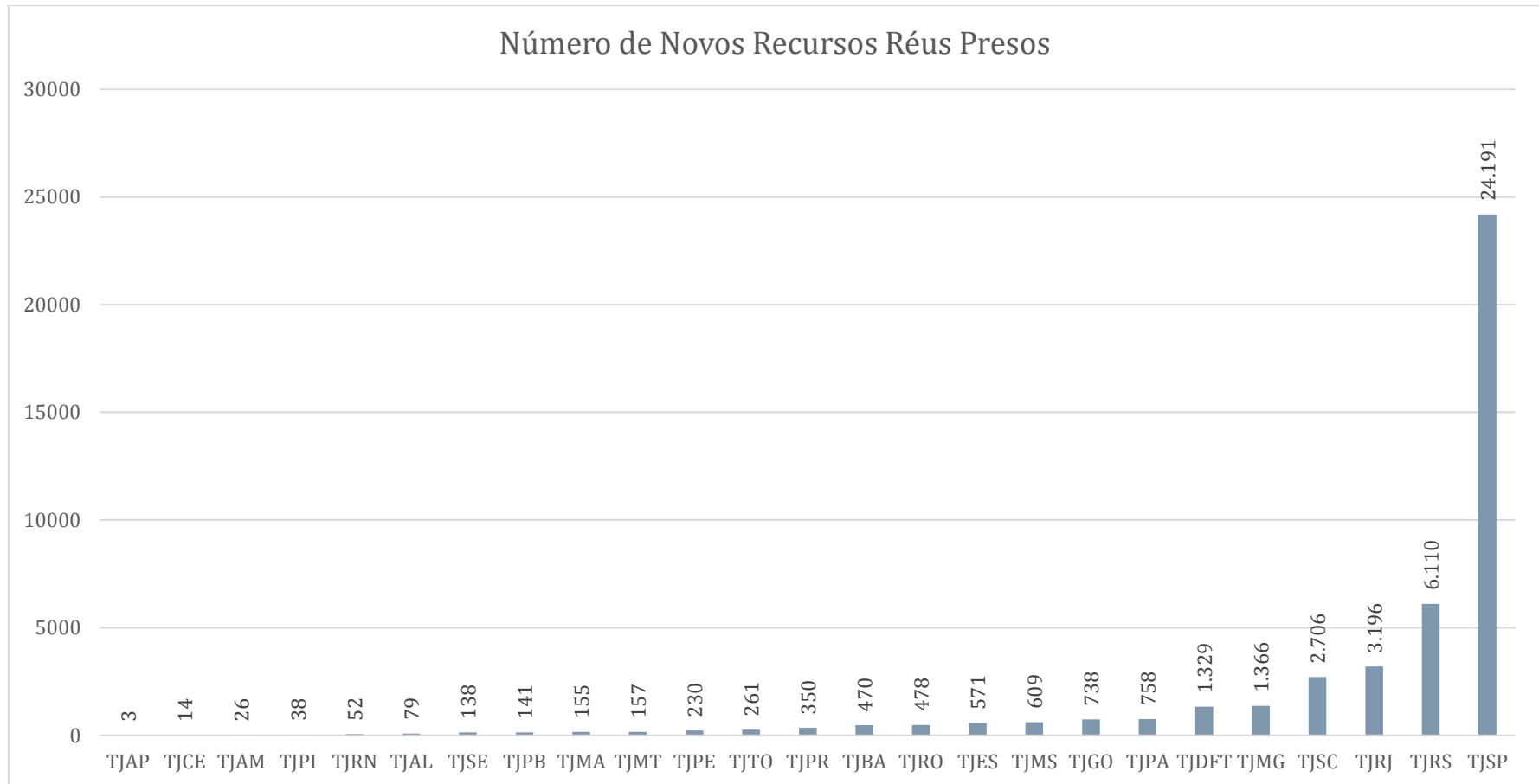

INFORMAÇÕES

Gráfico 4. Número de Recursos Réus Presos Julgados de junho até agosto de 2017



INFORMAÇÕES

Gráfico 5. Percentual de Julgamento dos Recursos Réus Presos considerando os Recursos Antigos mais os Novos Recursos

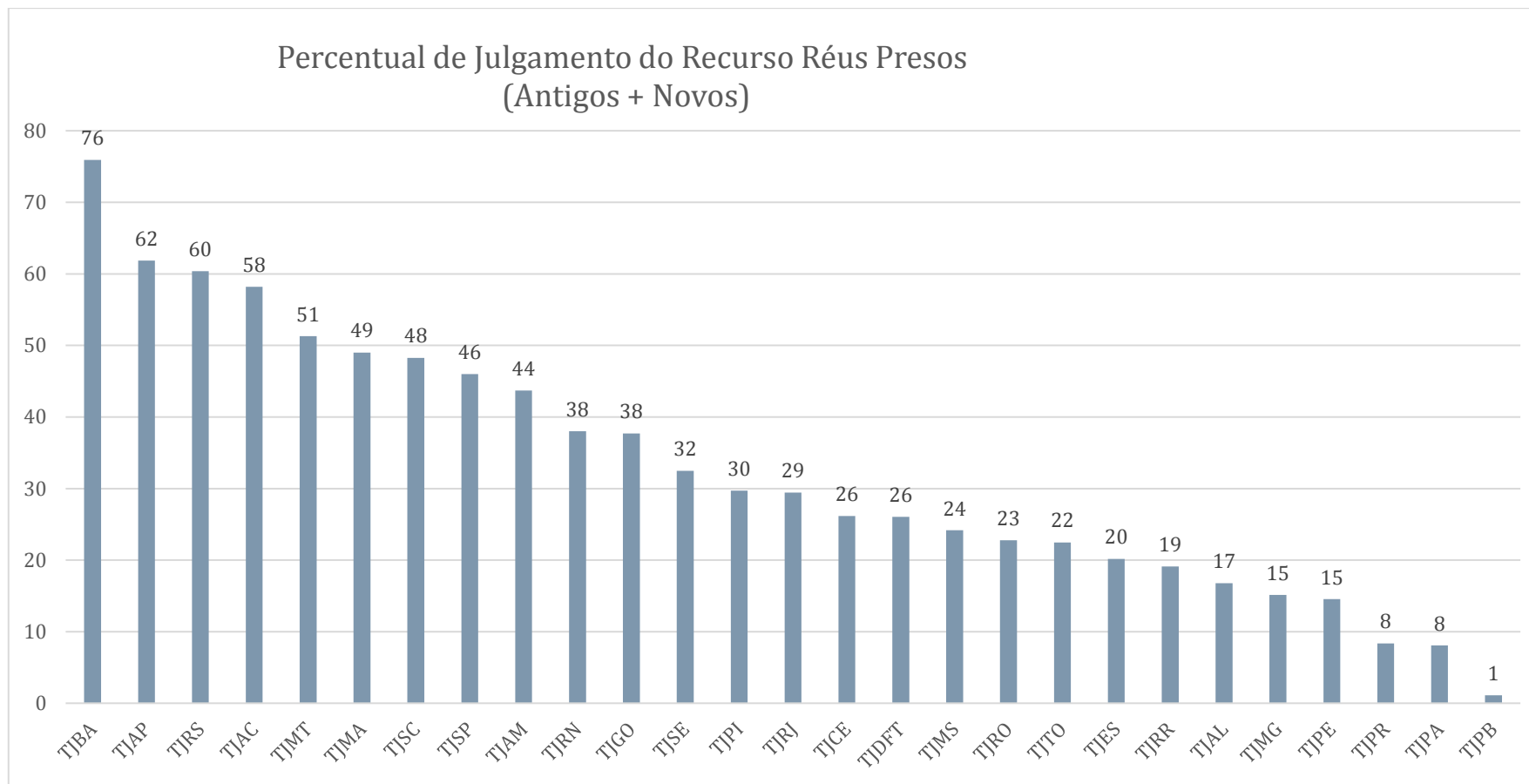

INFORMAÇÕES

Gráfico 6. Estoque Atual dos Recursos Réus Presos Pendentes de Julgamento ago/17

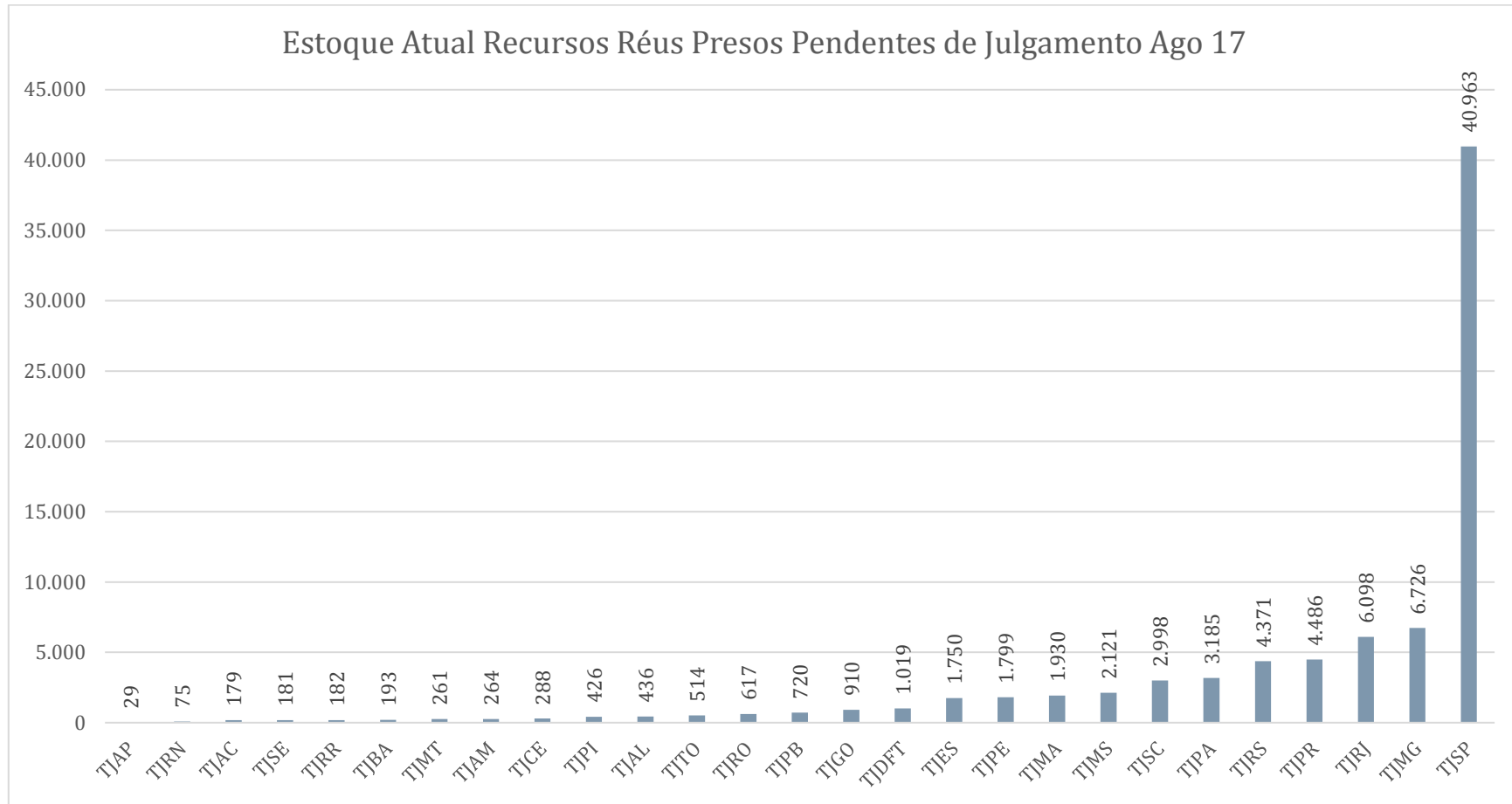

INFORMAÇÕES

Gráfico 7. Média em Meses entre a Data da Prisão até a Data do Julgamento do Recurso

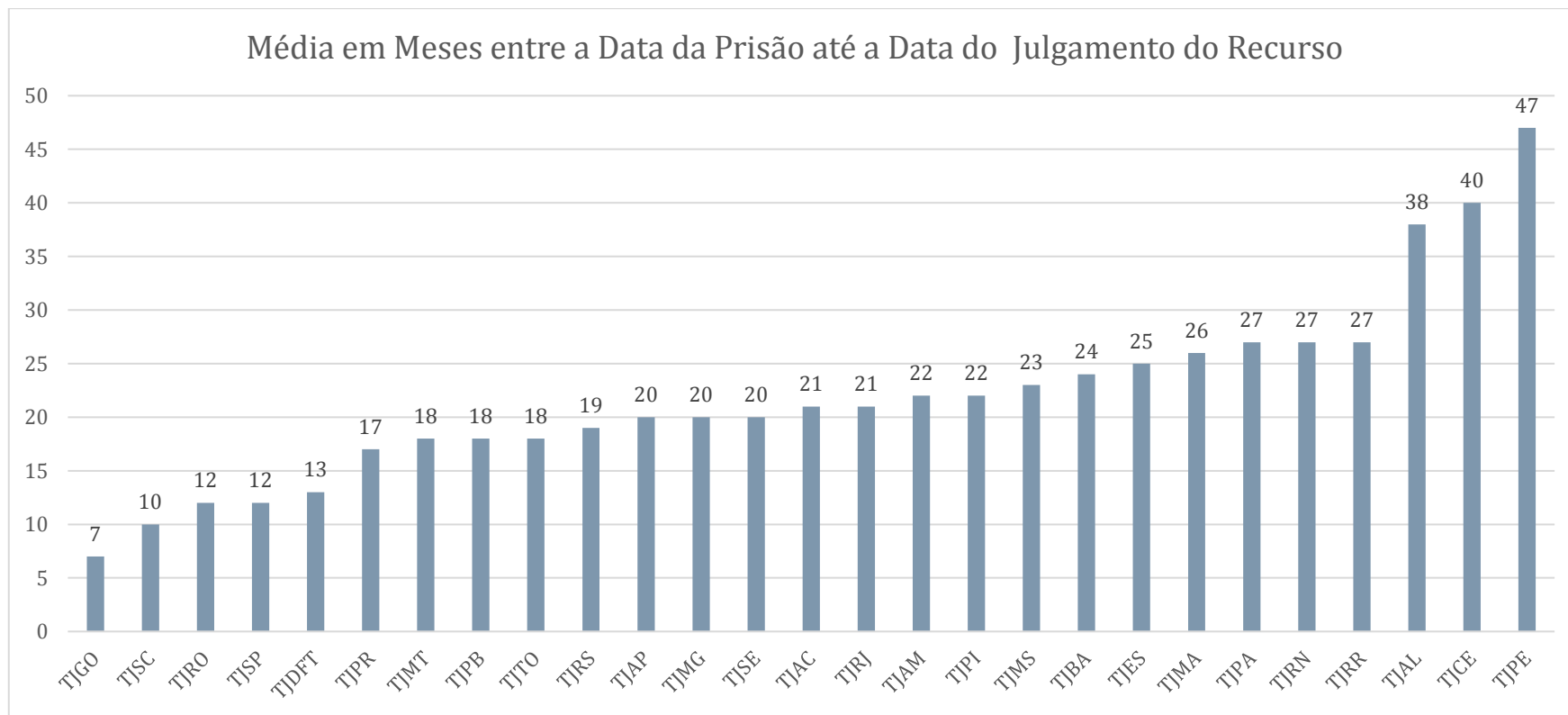

INFORMAÇÕES

Gráfico 8. Média em Meses entre a Data de Entrada em Grau de Recurso até Data do Julgamento

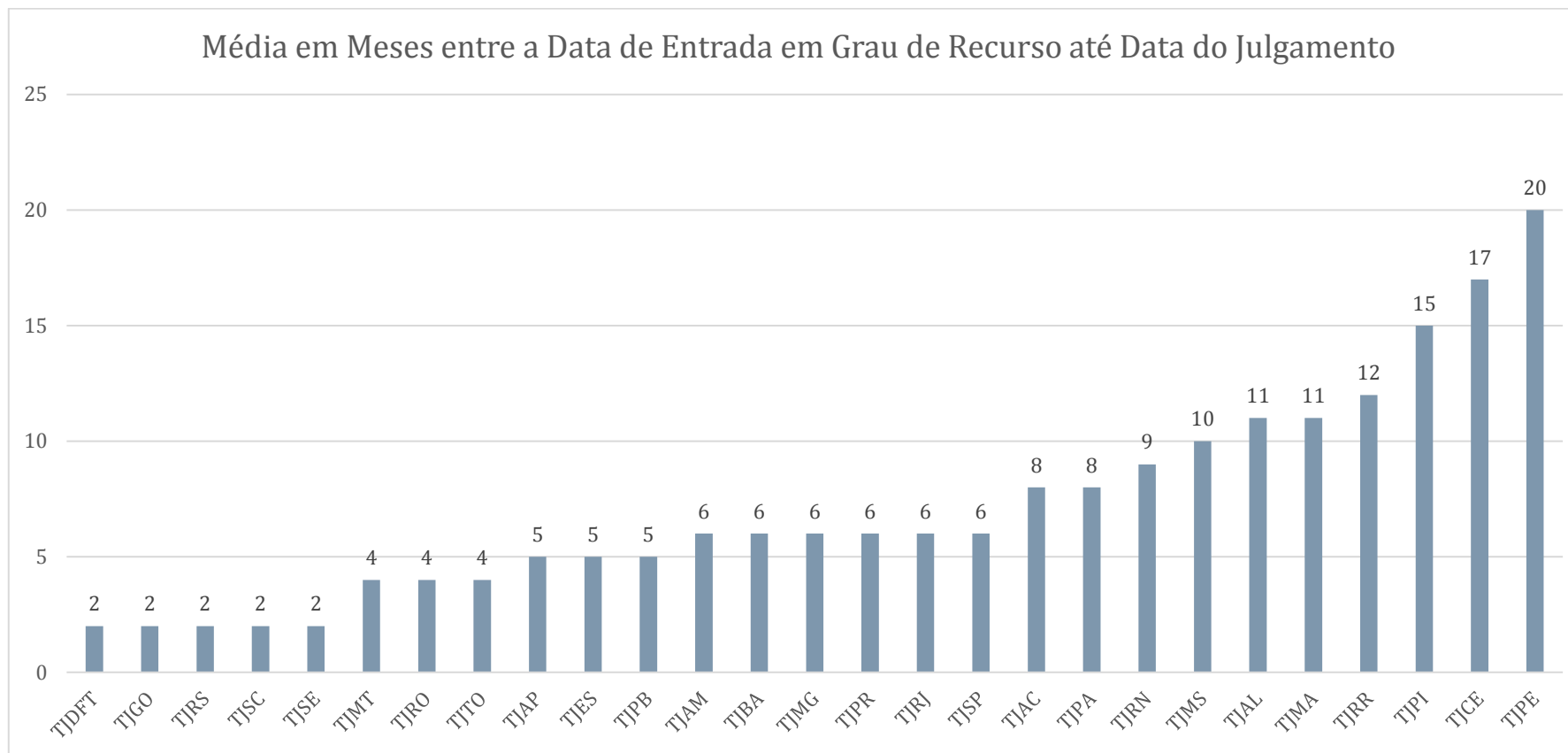

INFORMAÇÕES

Gráfico 9. Percentual de Julgamento de Todos os Recursos (Recursos Antigos + Novos Recursos: 137.476)

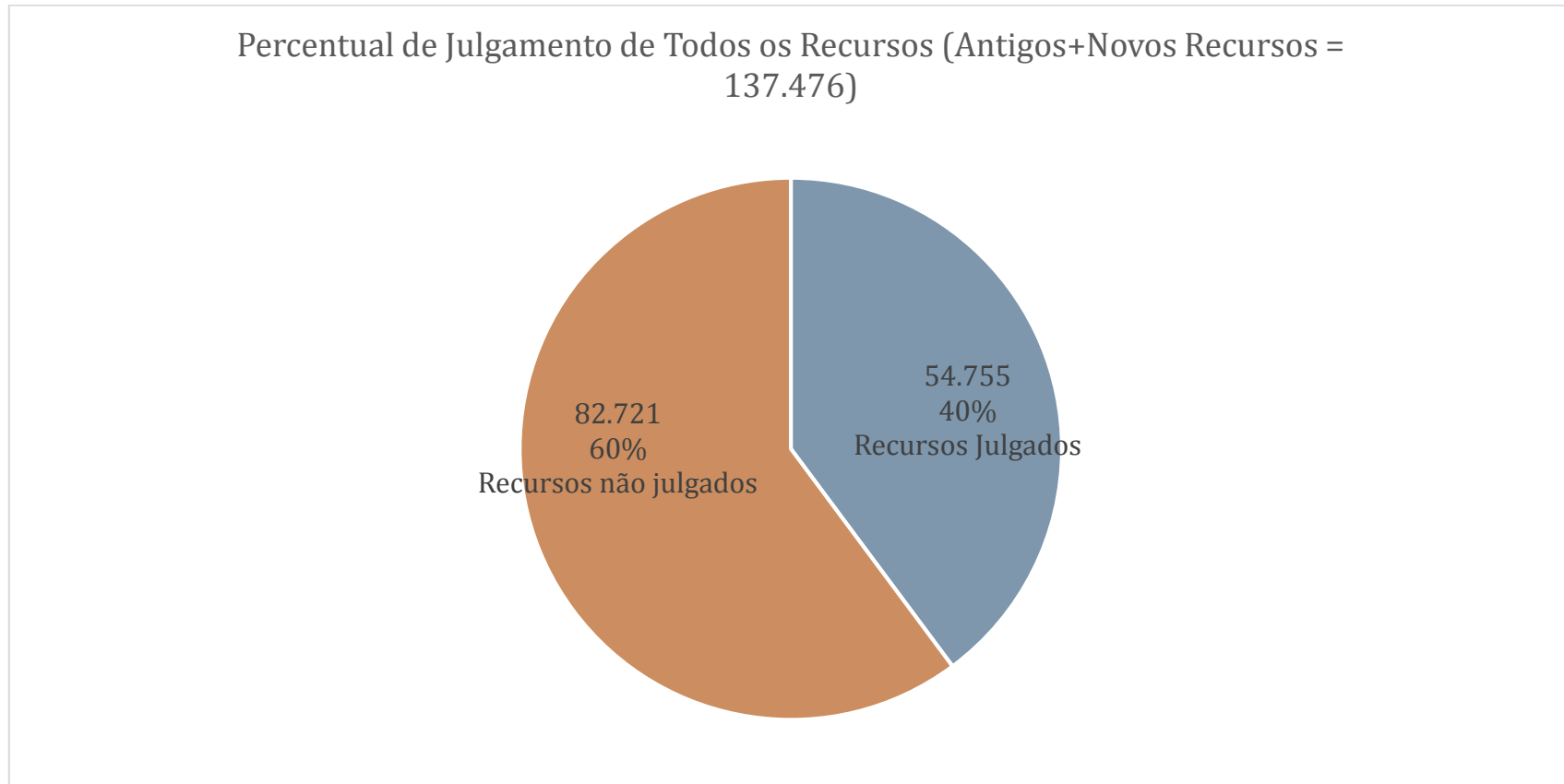

INFORMAÇÕES

Gráfico 10. Número de Recursos Pendente de Julgamento no mês de junho e no mês agosto de 2017

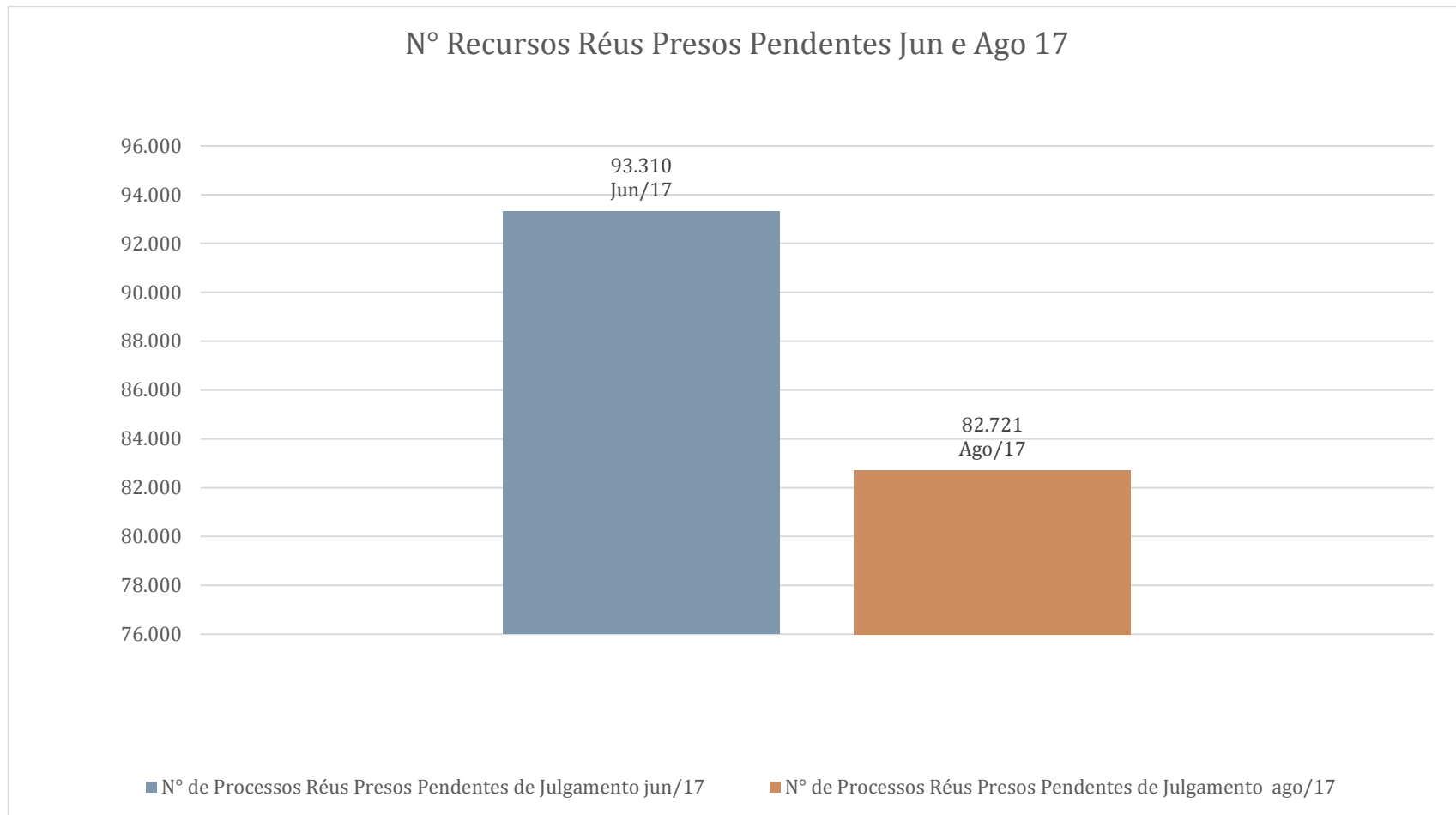

INFORMAÇÕES

Gráfico 11. Estoque de Recursos Réus Presos Pendentes Julgamento em junho e em agosto de 2017

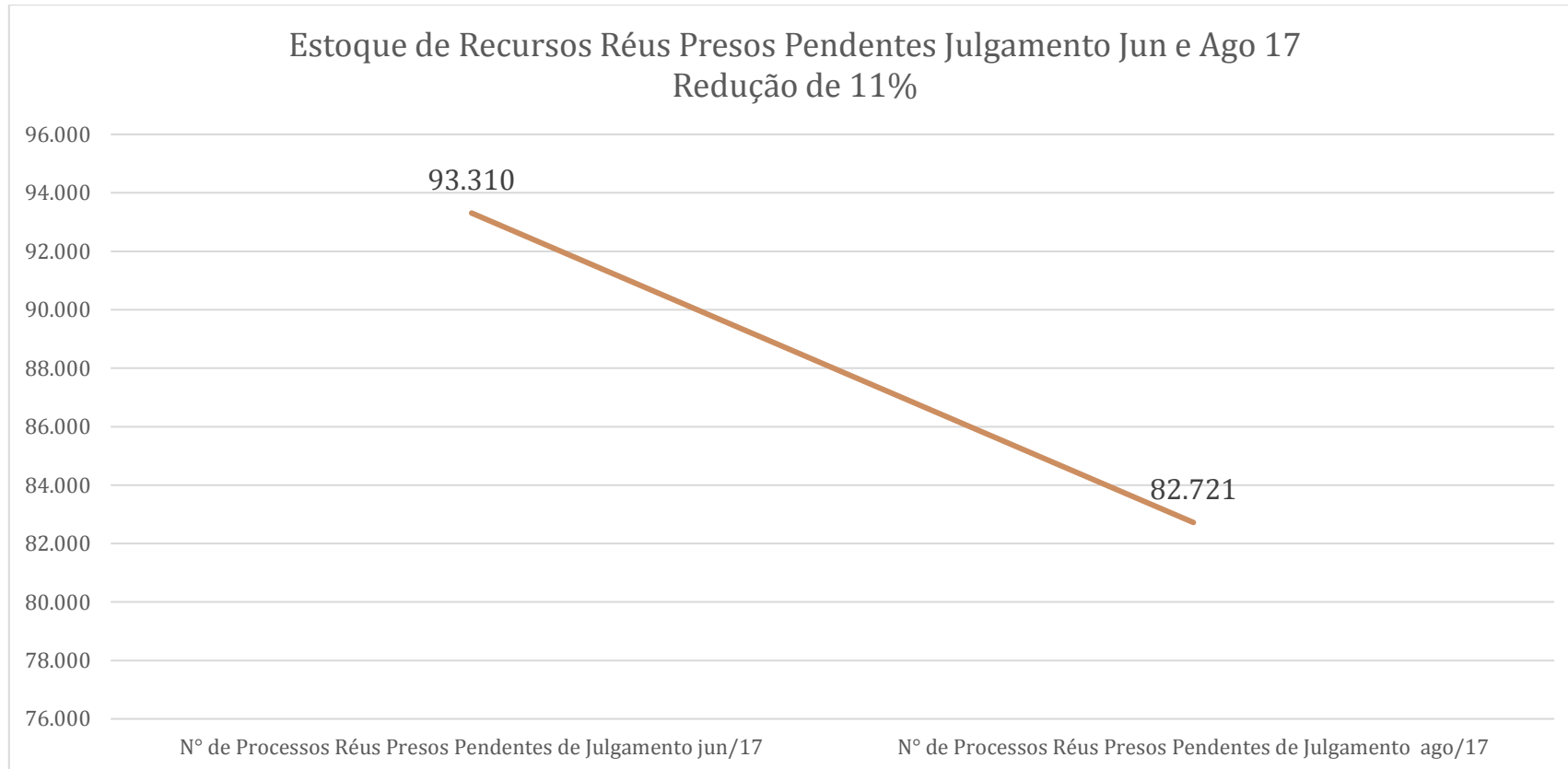

INFORMAÇÕES

Tabela 1. Dados informados pelos Tribunais (Dados em vermelho sofreram retificações)

Tribunal	Nº Processos em Grau de Recurso - RETIFICAÇÃO Jun/17 I	Nº Novos Recursos II	Estoque Antigos+Novos I+II	Nº Recursos Julgados	% de Julgamento do Estoque	Estoque Atual Ago/17	Média Qtd. Meses da Data Grau de Recurso até julgamento	Média Qtd. Meses da Data da Prisão até Data de Julgament
TIAC	428		428	249	58	179	8	21
TIAL	445	79	524	88	17	436	11	38
TIAM	443	26	469	205	44	264	6	22
TIAP	73	3	76	47	62	29	5	20
TIBA	332	470	802	609	76	193	6	24
TICE	376	14	390	102	26	288	17	40
TIDFT	49	1.329	1.378	359	26	1.019	2	13
TIES	1.621	571	2.192	442	20	1.750	5	25
TIGO	723	738	1.461	551	38	910	2	7
TIMA	3.630	155	3.785	1.855	49	1.930	11	26
TIMT	379	157	536	275	51	261	4	18
TIMS	2.188	609	2.797	676	24	2.121	10	23
TIMG	6.560	1.366	7.926	1.200	15	6.726	6	20
TIPA	2.707	758	3.465	280	8	3.185	8	27
TIPB	587	141	728	8	1	720	5	18
TIPE	1.875	230	2.105	306	15	1.799	20	47
TIPI	568	38	606	180	30	426	15	22
TIPR	4.545	350	4.895	409	8	4.486	6	17
TIRI	5.446	3.196	8.642	2.544	29	6.098	6	21
TIRN	69	52	121	46	38	75	9	27
TIRO	321	478	799	182	23	617	4	12
TIRR	225		225	43	19	182	12	27
TIRS	4.918	6.110	11.028	6.657	60	4.371	2	19
TISC	3.090	2.706	5.796	2.798	48	2.998	2	10
TISP	51.180	24.191	75.371	34.408	46	40.963	6	12
TISE	130	138	268	87	32	181	2	20
TITO	402	261	663	149	22	514	4	18
TOTAL	93.310	44.166	137.476	54.755	40	82.721	7	22