

Entrega Parcial

<https://hackliodscnj.jedex2.com>

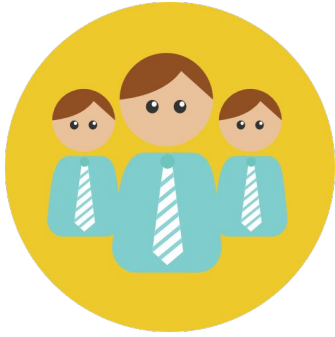



Sobre o time:

Número do time: 5

Desafio Escolhido: 3

Equipe :

.Andressa Dos Santos Santino : Business

.Gustavo Pascoal Nunes : Marketing

.Pedro Mateus Luis Junqueira : Business

. Sara Hellen O. Lopes Soares: Business

.Suley Andrade: Jurídico

Como está a jornada do time até aqui?

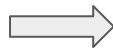

Estamos assim!

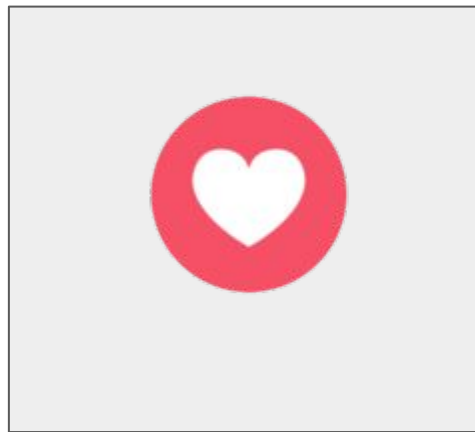

Necessidades

Os mecanismos existentes analisados pela equipe durante o estágio de *benchmarking*, mostraram-se ineficazes quanto à redução gradativa da quantidade de procedimentos (tanto físicos quanto digitais) necessários à coleta e à disponibilização de dados referentes ao registro e averbações de terras públicas, bem como quanto ao cruzamento desses dados com informações de processos judiciais ou administrativos, cuja sistematização unificada pode atender às serventias extrajudiciais e à comunidade

Canva de Proposta de Valor

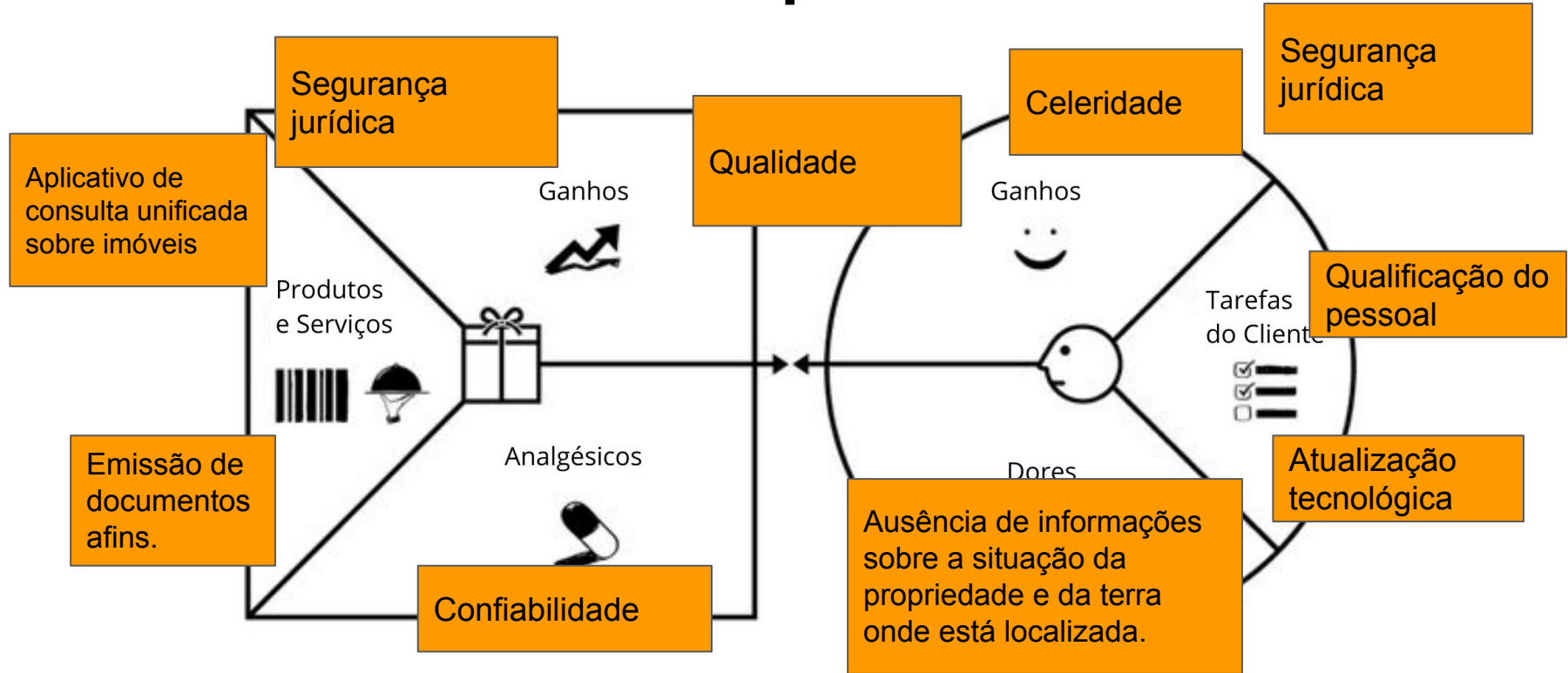



Vamos medir como está o desenvolvimento da sua equipe na criação da solução para o desafio escolhido até aqui?

A equipe está muito coesa, respeitosa, interessada e bastante cooperativa.

1- Conseguiram desenvolver o toró de ideias?

A equipe passou por um *brainstorming* (componente indispensável da fase de ideação) na manhã do dia 29/05. Houve interação com mentores especializados em Business, Desenvolvimento e Área Jurídica, troca de ideias via aplicativos de mensagem e indicação de leituras e pesquisas eletrônicas das respectivas áreas.

Conversar com os mentores têm auxiliado na tomada de decisão da equipe?

Levando em conta que temos algumas horas até o final da maratona, quanto falta para a conclusão? Sejam sinceros com vocês. Aqui é um bom momento para pedir auxílio ao mentor.

Com certeza as mentorias têm se mostrado um ambiente propício ao florescimento de novos pontos de vista e de amadurecimento das nossas ideias iniciais.

Pesquisa

Fizeram alguma pesquisa?

Foram realizadas pesquisas a respeito da persona, do modelo de negócio escolhido pelo grupo e dos sistemas já existentes com funções semelhantes. Foram analisadas as informações técnicas da área ambiental disponibilizadas pelos órgãos especializados.

Conte sobre sua Persona escolhida:

As serventias extrajudiciais (Cartórios) se mostraram como a persona mais propensa a se beneficiar com o projeto.

Qual a dor que o time quer resolver?

A burocracia, o excesso de procedimentos digitais e a falta de interação entre os sistemas dos órgãos de tutela ambiental e os cartórios.

OBRIGADO POR SER PROTAGONISTA DA PROTEÇÃO DO PLANETA!

Realização



JUDICIÁRIO
EXPONENCIAL

Patrocinador Diamante



Organização

