

Entrega Parcial

<https://hackliodscnj.jedex2.com>

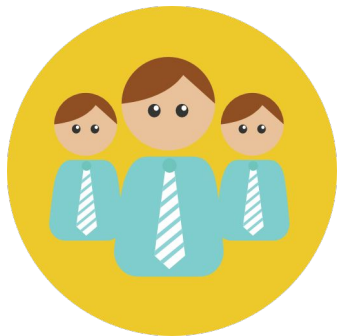



Sobre o time:

Número do time: 03

Desafio Escolhido: Desafio 1

Equipe (descreva as expertises dos integrantes do time):

Ana Luisa Ribeiro - designer

Débora Barros - área jurídica

Lucas Ribeiro - área jurídica/desenvolvedor

Mauro Assis - desenvolvedor

Taynara Inácio - área jurídica

Como está a jornada do time até aqui?

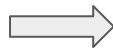
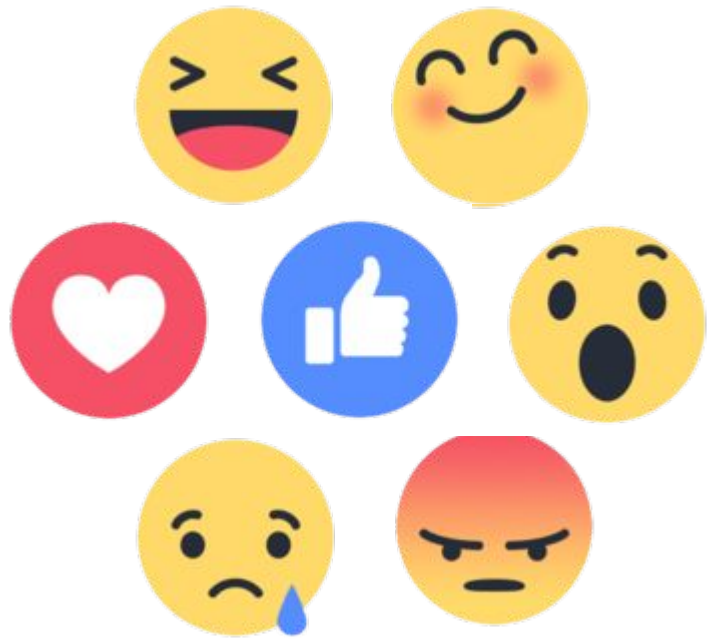

Estamos assim!

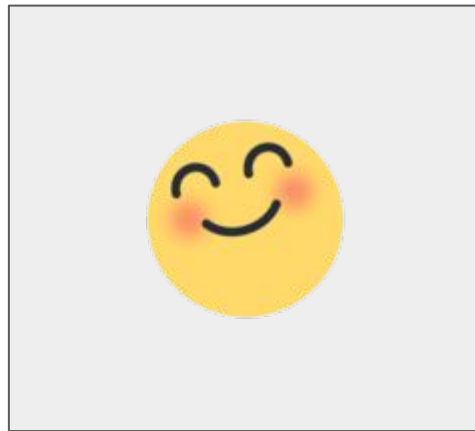

Canvas de Proposta de Valor

É a resposta para a simples pergunta: Por que as pessoas devem fazer negócio comigo e não meus concorrentes?

É a explicação do seu diferencial e o que determina se a sua empresa ou o seu produto realmente possui valor.

Seguem alguns sites para ajudar a você e sua equipe nesta fase:

<https://administradores.com.br/artigos/o-design-da-proposta-de-valor-como-ponto-de-partida-do-modelo-de-negócios>

<https://empresajrespm.com.br/canvas-de-proposta-de-valor-passo-a-passo-para-criar-o-seu/>

<https://analistamodelosdenegocios.com.br/canvas-da-proposta-de-valor/>

Canva de Proposta de Valor

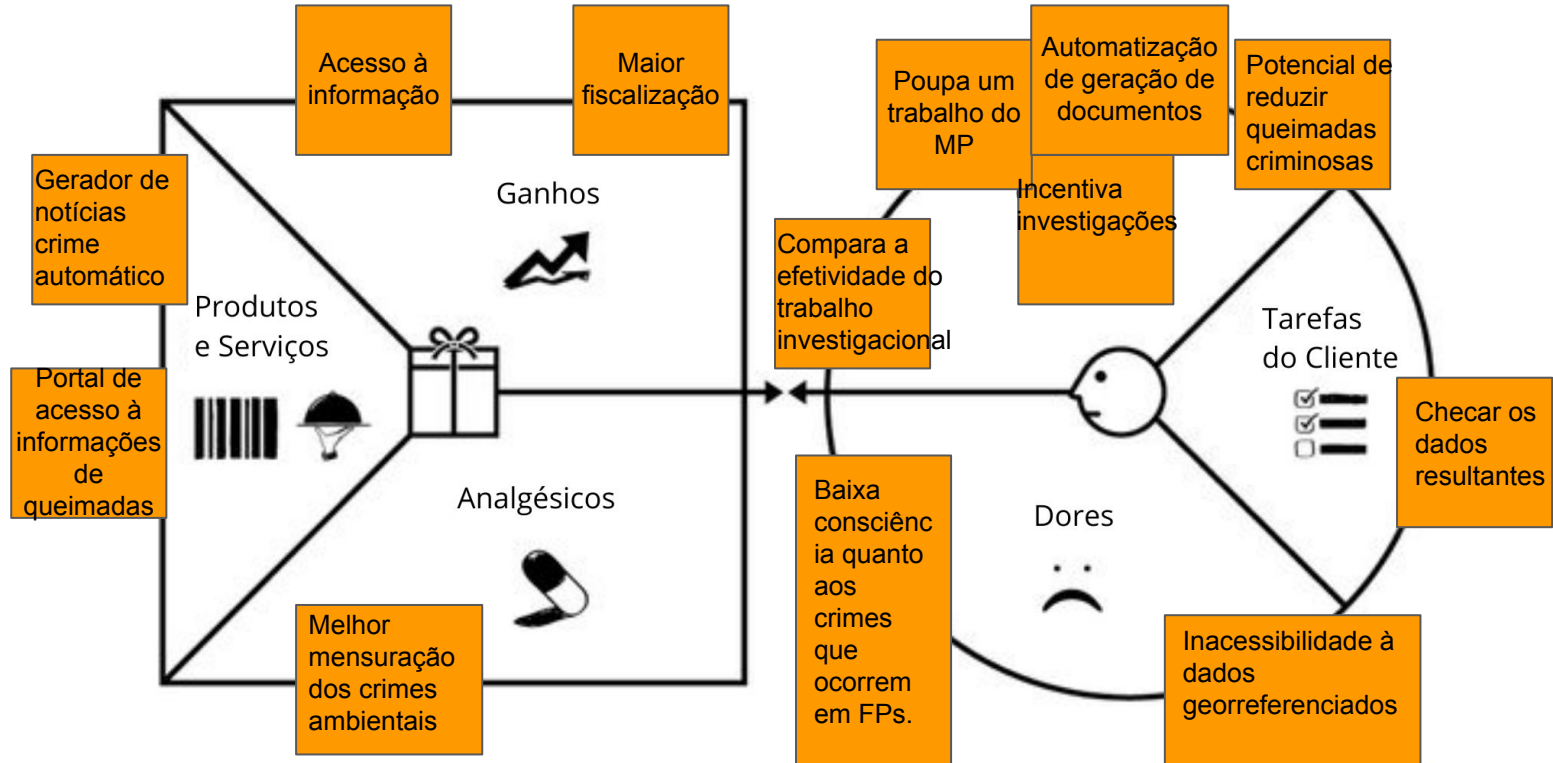



Vamos medir como está o desenvolvimento da sua equipe na criação da solução para o desafio escolhido até aqui?

*É um termômetro para a organização melhorar sempre. Assim como vocês, buscamos entregar o melhor nos nossos serviços.

1- Conseguiram desenvolver o toró de ideias?

De todas que surgiram, escolheram as que iriam para a votação e tomaram a decisão de qual vai continuar? Descrevam de forma simplificada.

Sim, duas ideias foram para a votação, sendo elas: 1- criar um programa que possibilita que um cidadão-testemunha gere uma denúncia de um crime ambiental em tempo real; 2- automatizar a identificação de incêndios, por satélite, gerando notícia-crime e comunicando os órgãos fiscalizadores, além de disponibilizar os dados resultantes de maneira acessível e didática para a população.

Optamos pela segunda opção visando um alcance potencial maior e independência em relação ao usuário.

Conversar com os mentores têm auxiliado na tomada de decisão da equipe?

Levando em conta que temos algumas horas até o final da maratona, quanto falta para a conclusão? Sejam sinceros com vocês. Aqui é um bom momento para pedir auxílio ao mentor.

Sim, conversar com os mentores auxiliou na tomada de decisão.

Cerca de 40% do trabalho já foi feito, mas é difícil mensurar o tempo necessário para finalizar a tarefa por se tratar de atividades que não temos expertise, principalmente desenvolvimento web e UI/UX.

Pesquisa

Fizeram alguma pesquisa?

Sim, principalmente relacionada aos sistemas de georreferenciamento e satélites, além de bancos de dados de florestas públicas e outras informações que concernem o meio ambiente.

Conte sobre sua Persona escolhida

A persona escolhida é a sociedade num geral, que se preocupa e depende do meio ambiente em inúmeras instâncias. É possível ressaltar uma parte da sociedade que é a que vive em áreas de floresta, que são impactadas diretamente com as queimadas.

Qual a dor que o time quer resolver?

O número enorme de notificações de queimadas mensais em florestas públicas do Brasil que não possuem encaminhamento judicial ou respostas efetivas conhecidas.



UM LEMBRETE!

Fiquem tranquilos que a entrega de domingo não precisa seguir estritamente o que foi entregue neste canva

OBRIGADO POR SER PROTAGONISTA DA PROTEÇÃO DO PLANETA!

Realização



JUDICIÁRIO
EXPONENCIAL

Patrocinador Diamante



Organização

