

Breve descrição

Voltada à garantia do direito humano à cultura, ao livro e à leitura, a iniciativa se estrutura em três pilares: 1) organização de acervos, prevendo estratégias de atualização, diversificação e ampliação; 2) aprimoramento das práticas de fomento e qualificação da leitura; 3) universalização do acesso, com parâmetros de acessibilidade, em uma perspectiva de integração com as demais práticas sociais educativas existentes nos estabelecimentos prisionais e unidades socioeducativas. O Plano se estrutura a partir de pilares comuns para o sistema socioeducativo e prisional, reconhecendo as diferenciações e potencialidades de cada público-alvo.



Entrega principal

Acervo melhorado, agentes capacitados e leitura normatizada e universalizada para remição de pena para pessoas presas e como ação contida no plano individual de atendimento dos adolescentes em cumprimento de medida.



Ações previstas

- Mobilização e realização de parcerias estratégicas para concepção, implantação e consolidação do Plano Nacional de Fomento à Leitura
- Realização de diagnóstico situacional nacional, no sistema prisional e socioeducativo, por intermédio de parceiros estratégicos
- Mensuração e definição de indicadores relacionados aos três pilares do Plano
- Disseminação e comunicação do Plano Nacional de Fomento à Leitura
- Processos formativos com equipes do Poder Judiciário e Poder Executivo
- Articulação dos estados e acompanhamento da implementação do Plano Nacional de Fomento à Leitura no sistema prisional e no sistema socioeducativo
- Monitoramento e avaliação do processo de implementação do Plano Nacional de Fomento à Leitura

ETAPAS

NACIONAL

CNJ:

- Mobilização e aporte de parceiros estratégicos na esfera nacional
- Elaboração e coordenação de diagnóstico do sistema prisional e do socioeducativo
- Elaboração e execução de campanhas, concursos, da Jornada Nacional de Leitura no Cárcere e da Jornada Nacional de Leitura no Sistema Socioeducativo
- Produção de normativas e de manuais para orientação dos magistrados sobre o processo de implementação e execução do Plano, considerando as peculiaridades existentes no sistema prisional e no socioeducativo
- Realização de processos formativos regionais sobre o tema
- Aprovação de normativa para remição de pena pelo estudo no sistema prisional

ESTADUAL

- Execução do diagnóstico, tanto em unidades prisionais como em unidades socioeducativas
- Articulação das ações do Plano Nacional de Fomento à Leitura aos planos estaduais de educação, cultura, trabalho e outras ações de garantia de direitos voltadas às pessoas e adolescentes privados de liberdade
- Articulação para inserção da leitura como atividade integrada ao PIA do adolescente, em consonância com as diretrizes previstas no Sinase
- Implantação de estratégias e projetos para qualificação da leitura, para universalização do acesso e à remição de pena (no caso do sistema prisional)
- Monitoramento, avaliação e produção de dados sobre o tema tanto no sistema prisional como no sistema socioeducativo, com recorte de raça e gênero

LOCAL

Estabelecimentos prisionais e unidades socioeducativas

- Articulação das políticas sociais municipais como educação, aprendizagem, saúde, esporte e cultura para desenvolvimento de estratégias locais em consonância com o Plano Nacional
- Mapeamento de ativos e mobilização da rede de organizações da sociedade civil para implementação de ações e projetos no âmbito das unidades prisionais e das unidades socioeducativas
- Implantação de projetos de acessibilidade, bibliotecas volantes, programas de audiobooks e livros digital, entre outros, nas unidades prisionais e nas unidades socioeducativas

Tribunais de Justiça

- Monitoramento de estratégias de viabilização do acesso ao livro e à remição de pena pelo estudo
- Monitoramento das estratégias implementadas de promoção e acesso à leitura no âmbito dos PIAs dos adolescentes
- Monitoramento, avaliação e produção de dados, com recorte de raça e gênero

Conselho Nacional de Justiça

CIDADANIA

SOCIOEDUCATIVO

Plano Nacional de Fomento à Leitura

GESTÃO MINISTRO LUIZ FUX
2020 - 2022

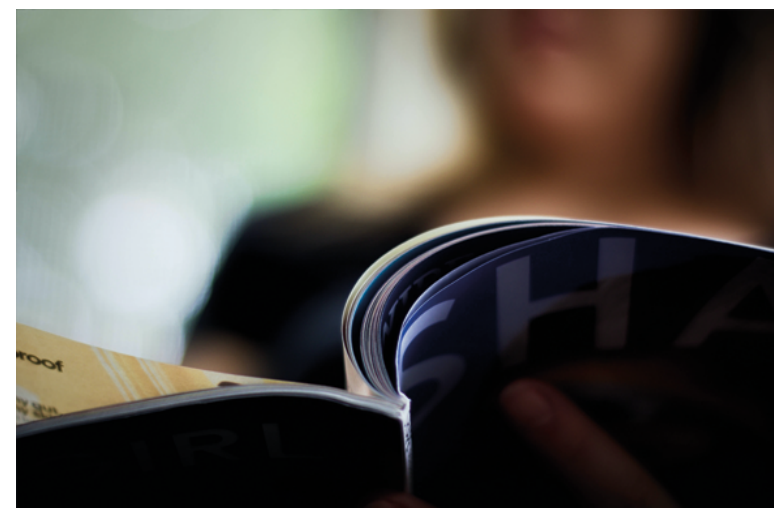

Saiba mais sobre o Fazendo Justiça acessando o código QR



FAZENDO JUSTIÇA



Produtos e Entregas

Esfera Nacional Parceiros Estratégicos e CNJ (sistema prisional e sistema socioeducativo)	Esfera Estadual (sistema prisional e sistema socioeducativo)	Local (estabelecimentos prisionais e unidades socioeducativas)	Local (Tribunais de Justiça)
<p>Mobilização e aporte de parceiros estratégicos</p> <p>Elaboração e coordenação de diagnóstico nacional</p> <p>Elaboração e execução de campanhas, concursos, etc.</p> <p>Produção de normativas e de manuais para orientação dos magistrados</p> <p>Realização de processos formativos regionais</p> <p>Aprovação de normativa para a resolução de remição de pena pelo estudo (sistema prisional)</p>	<p>Execução de diagnóstico em unidades socioeducativas e unidades prisionais</p> <p>Articulação das ações do Plano Nacional aos planos estaduais</p> <p>Articulação para inserção da leitura como atividade integrada ao PIA, em consonância com o Sinase</p> <p>Implantação de estratégias e projetos para qualificação à leitura, universalização do acesso e à remição de pena (no caso do sistema prisional)</p> <p>Monitoramento, avaliação e produção de dados, com recorte de raça e gênero</p>	<p>Articulação para desenvolvimento de estratégias locais em consonância com o Plano Nacional</p> <p>Mapeamento de ativos e mobilização da rede de organizações da sociedade civil</p> <p>Implantação de projetos nas unidades prisionais e nas unidades socioeducativas</p>	<p>Monitoramento de estratégias de viabilização do acesso ao livro e à remição de pena pelo estudo (sistema prisional)</p> <p>Monitoramento das estratégias implementadas de promoção e acesso à leitura no âmbito do PIA</p> <p>Monitoramento, avaliação e produção de dados</p>