

# POLÍCIA CIVIL DO ESTADO DE SÃO PAULO

DEPARTAMENTO ESTADUAL DE INVESTIGAÇÕES SOBRE NARCÓTICOS

## SEMINÁRIO SOBRE PRESOS ESTRANGEIROS

Clemente Calvo Castilhone Junior

Diretor Técnico do Serviço de Inteligência e Informações

Prof. Ms. Universidade Bandeirante de São Paulo – Anhanguera Educacional

Academia de Polícia do Estado de São Paulo



# APREENSÕES DOS ANOS DE 2008 A 2011

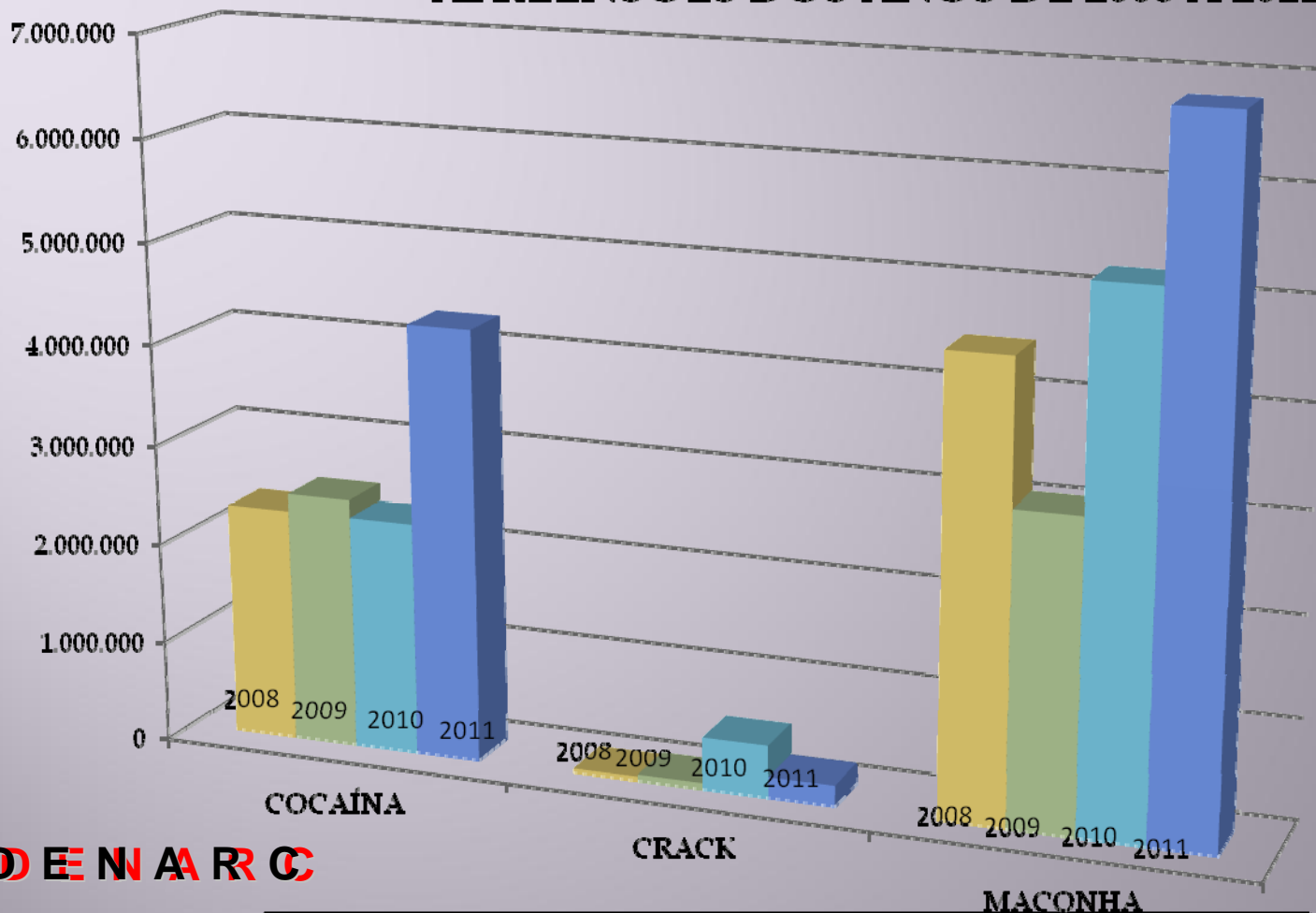

**DENAARC**

| ANO  | COCAÍNA   | CRACK   | MACONHA   |
|------|-----------|---------|-----------|
| 2008 | 2.317.796 | 36.095  | 4.475.562 |
| 2009 | 2.499.853 | 55.643  | 3.058.613 |
| 2010 | 2.317.416 | 514.854 | 5.206.735 |
| 2011 | 4.288.304 | 199.796 | 6.787.196 |



## COMPARATIVO - INDIVÍDUOS PRESOS/ APREENDIDOS

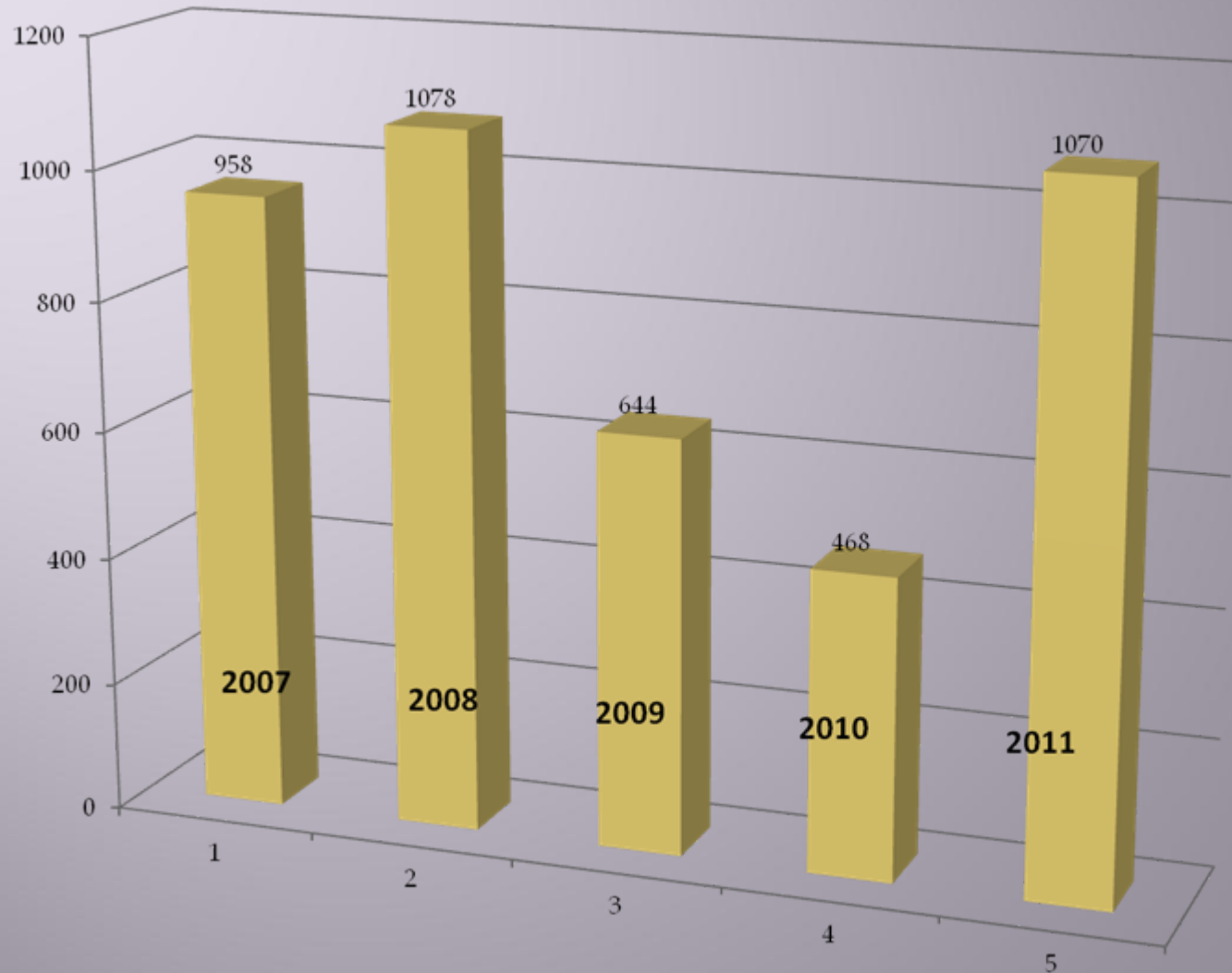

# POLICIA CIVIL DE SÃO PAULO

DEPARTAMENTO ESTADUAL DE INVESTIGAÇÕES SOBRE NARCÓTICOS

## PRISÕES DE ESTRANGEIROS POR SEXO

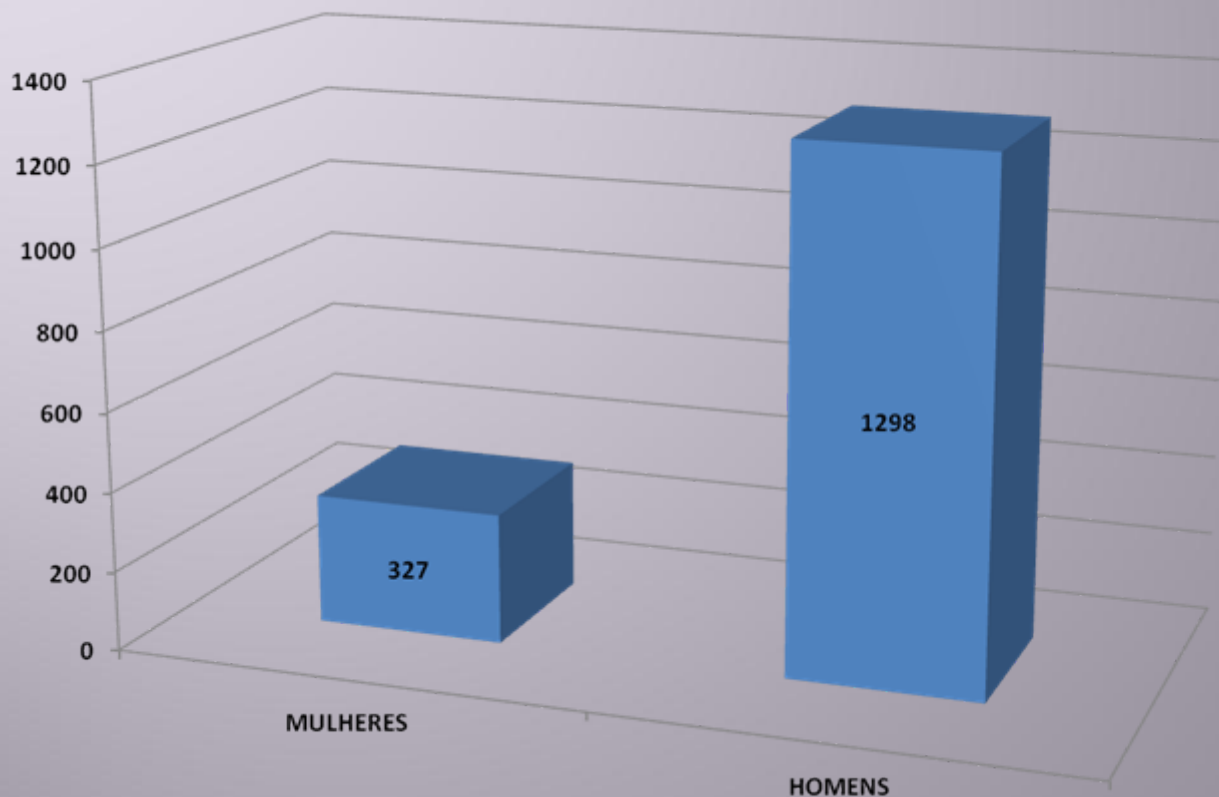

Dados considerados desde a implantação do Cadastro de Indivíduos (CI)- 1994



# POLICIA CIVIL DE SÃO PAULO

DEPARTAMENTO ESTADUAL DE INVESTIGAÇÕES SOBRE NARCÓTICOS

PRISÕES EFETUADAS - ANO

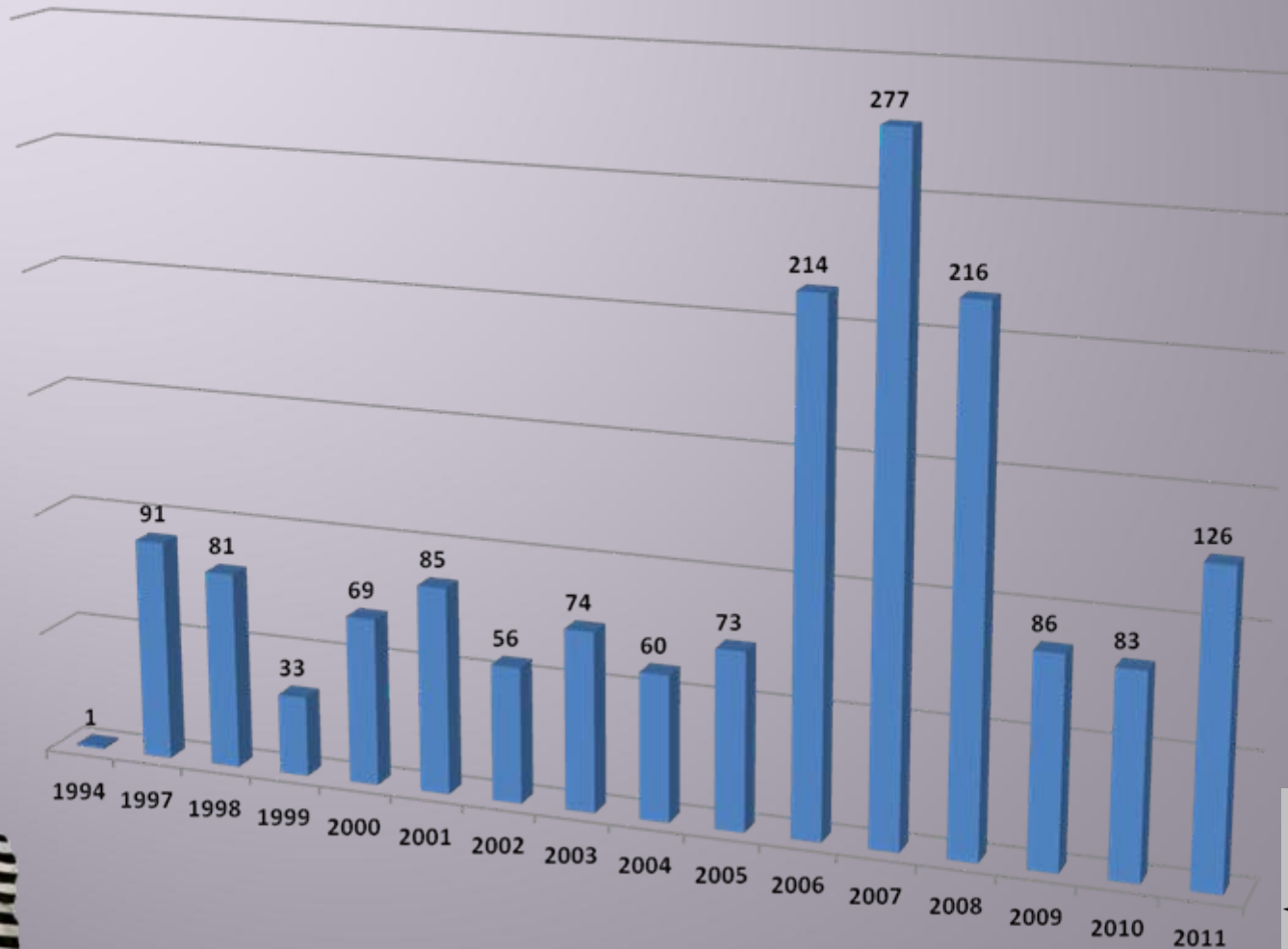

# POLICIA CIVIL DE SÃO PAULO

## DEPARTAMENTO ESTADUAL DE INVESTIGAÇÕES SOBRE NARCÓTICOS

### NACIONALIDADES - PRESOS 2009

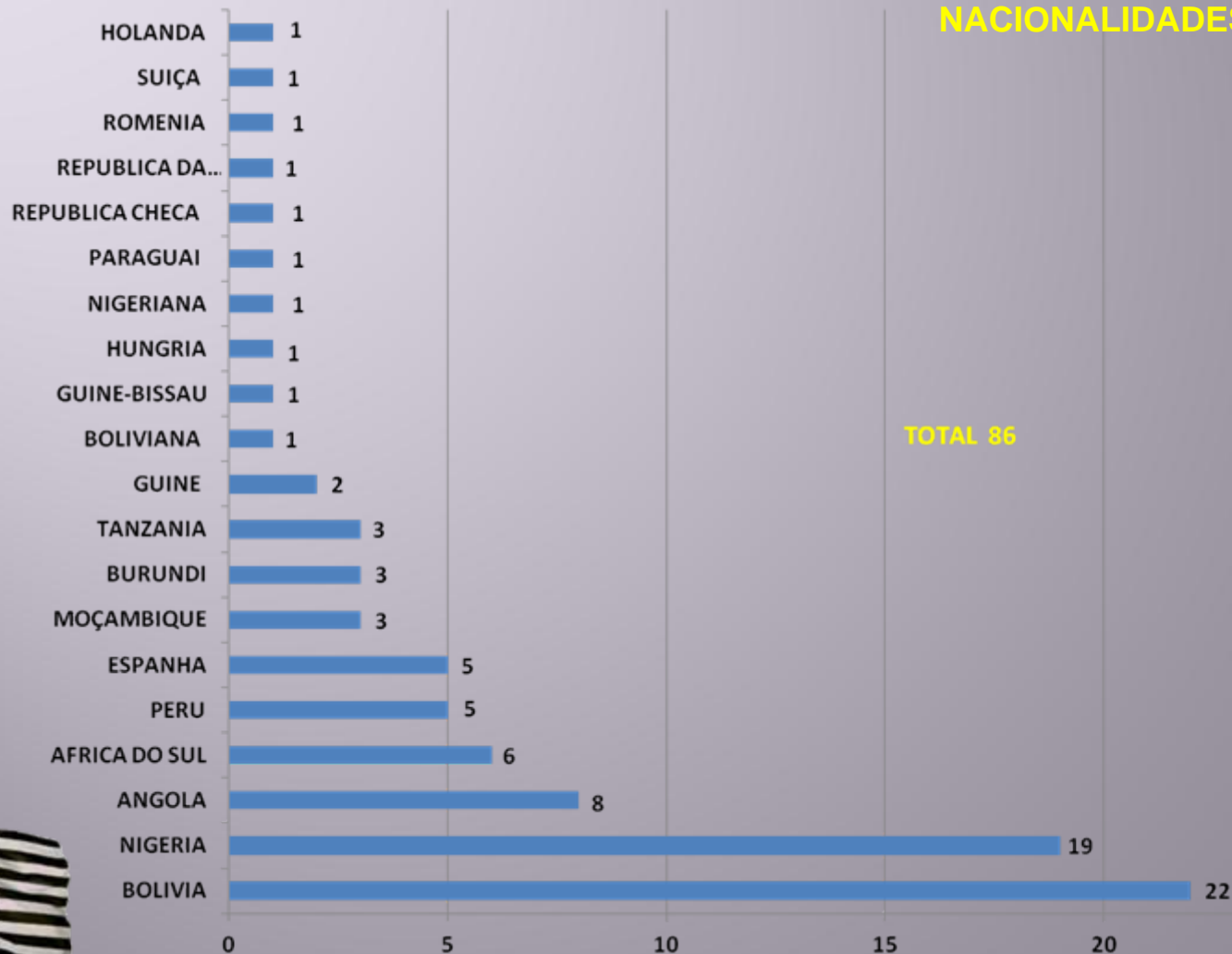

TOTAL 85



# POLICIA CIVIL DE SÃO PAULO

## DEPARTAMENTO ESTADUAL DE INVESTIGAÇÕES SOBRE NARCÓTICOS

### NACIONALIDADES - PRESOS 2010

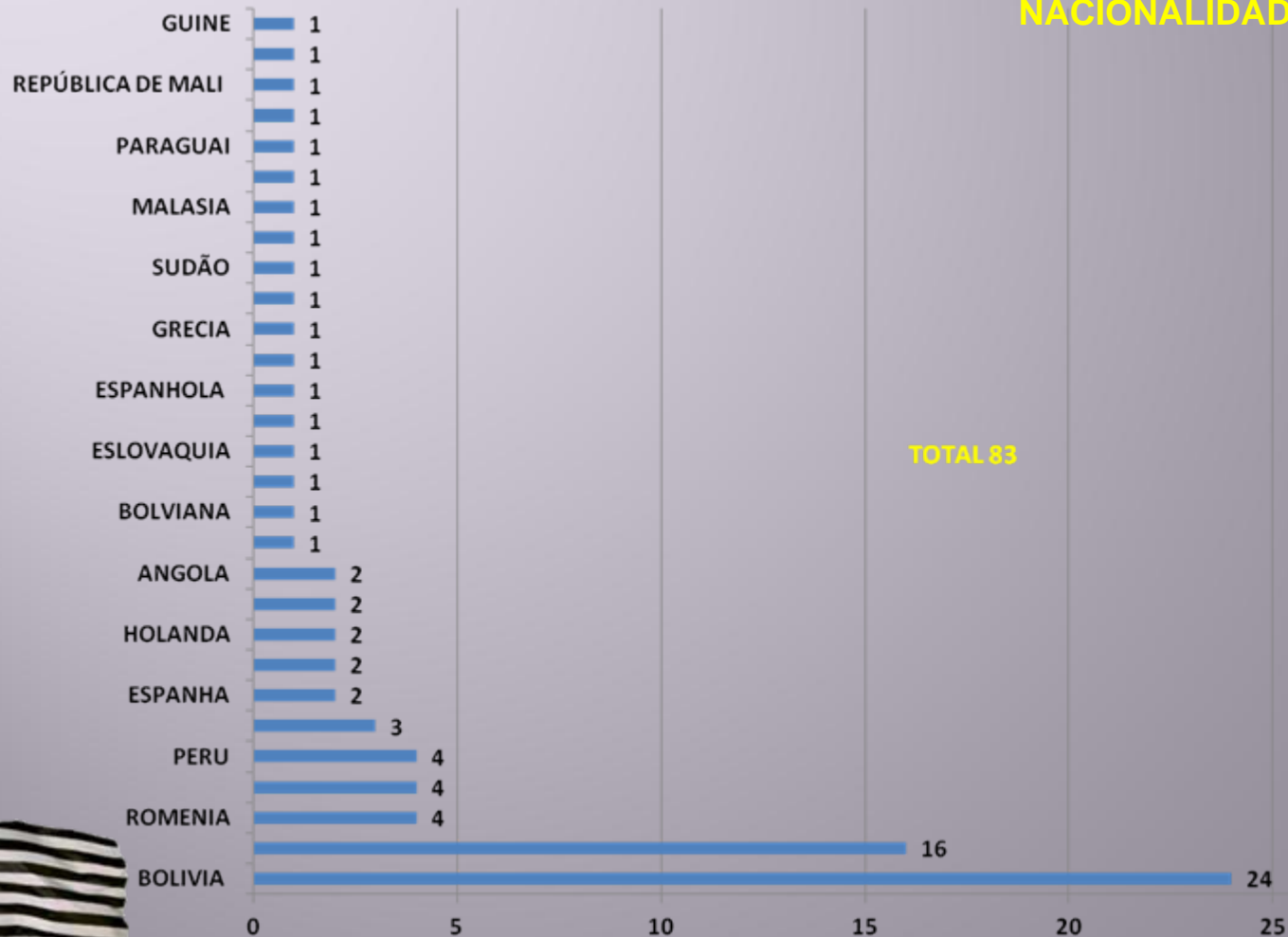

TOTAL 83



# POLICIA CIVIL DE SÃO PAULO

## DEPARTAMENTO ESTADUAL DE INVESTIGAÇÕES SOBRE NARCÓTICOS

NACIONALIDADES - PRESOS 2011

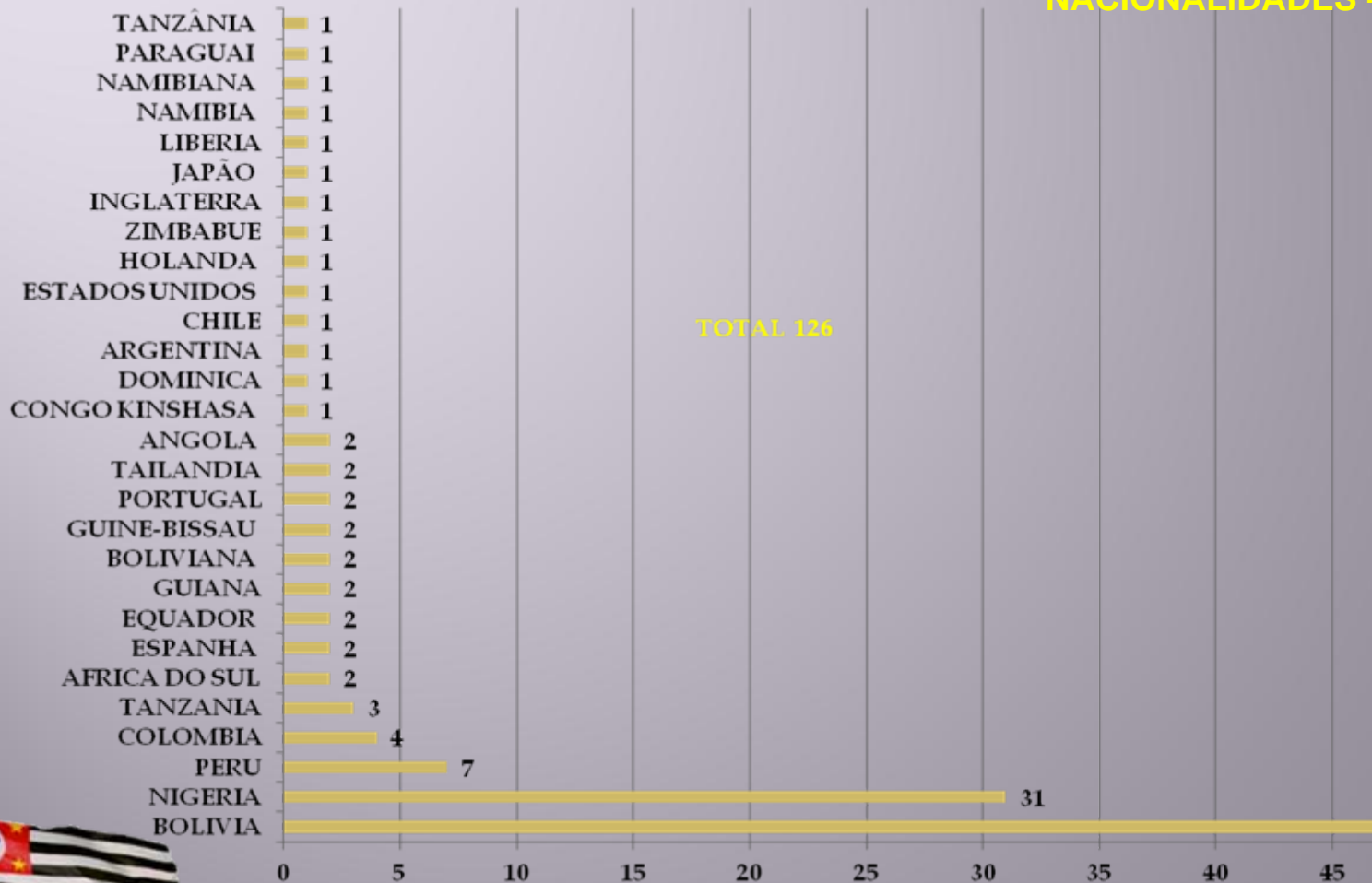



# POLICIA CIVIL DE SÃO PAULO

DEPARTAMENTO ESTADUAL DE INVESTIGAÇÕES SOBRE NARCÓTICOS

PRESOS POR NACIONALIDADE - PERCENTUAL

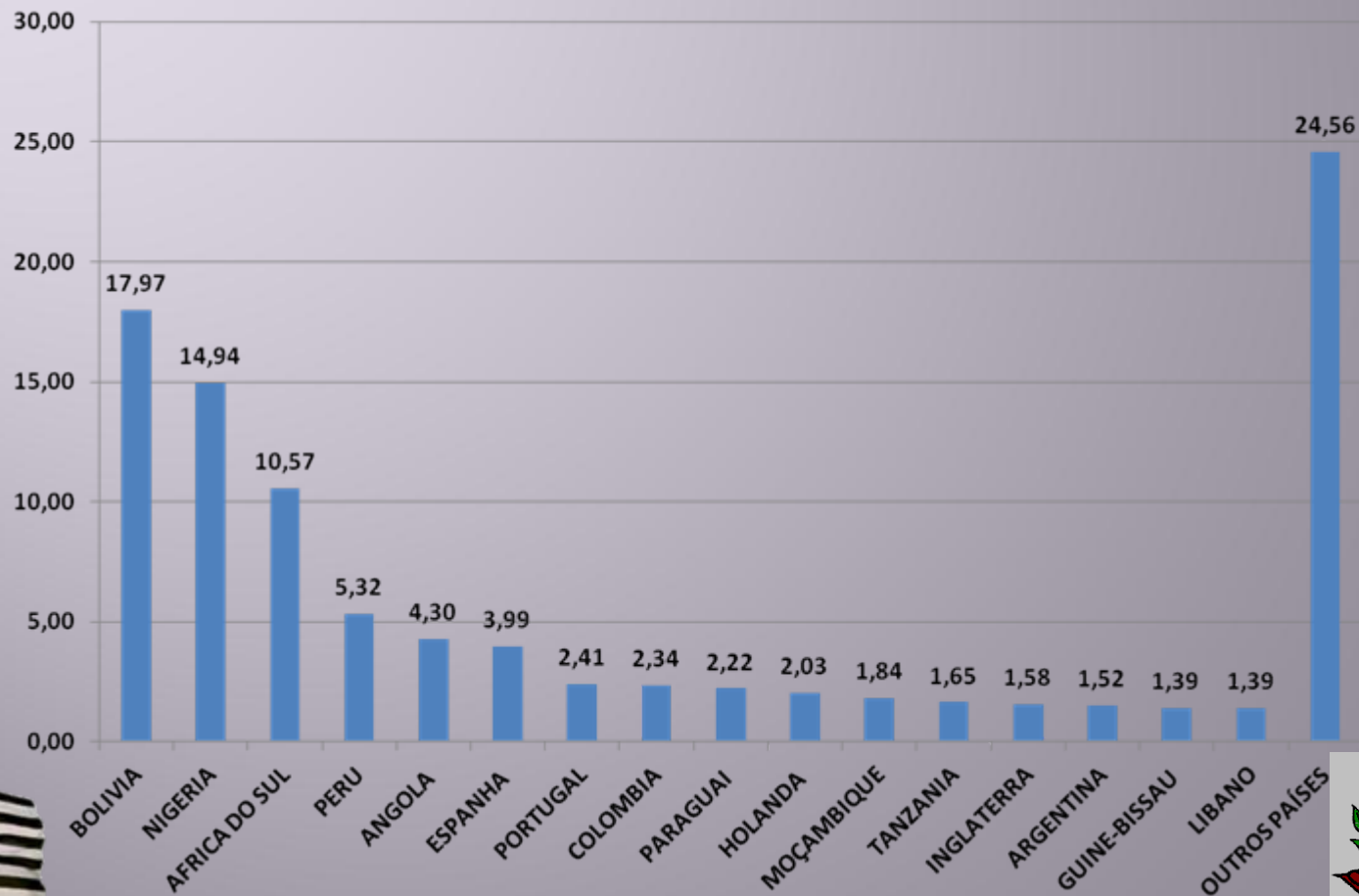

# FORMAS DE TRANSPORTE DE DROGAS



# ETAPAS MANUFATURA CASEIRA



# Estudo experimental *in vitro*

## Tipos de envoltórios

| <b>Materiais utilizados</b>    | <b>TUBO 1</b>    | <b>TUBO 2</b>    | <b>TUBO 3</b>    | <b>TUBO 4</b>    |
|--------------------------------|------------------|------------------|------------------|------------------|
| <b>Dedos de luva cirúrgica</b> | <b>2 camadas</b> | <b>2 camadas</b> | <b>2 camadas</b> | <b>2 camadas</b> |
| <b>Bexiga</b>                  | <b>2 camadas</b> | <b>2 camadas</b> | <b>2 camadas</b> | <b>2 camadas</b> |
| <b>PVC alimentar</b>           | <b>4 camadas</b> | <b>4 camadas</b> | <b>4 camadas</b> | <b>4 camadas</b> |
| <b>Insulfilm automotivo</b>    |                  | <b>2 camadas</b> |                  | <b>2 camadas</b> |
| <b>Papel Carbono</b>           |                  |                  | <b>2 camadas</b> | <b>2 camadas</b> |
| <b>PVC alimentar</b>           |                  | <b>2 camadas</b> | <b>2 camadas</b> | <b>2 camadas</b> |



# ESTUDO DE IMAGENS dos TUBOS

## Pesquisa *in vitro*

### RX simples

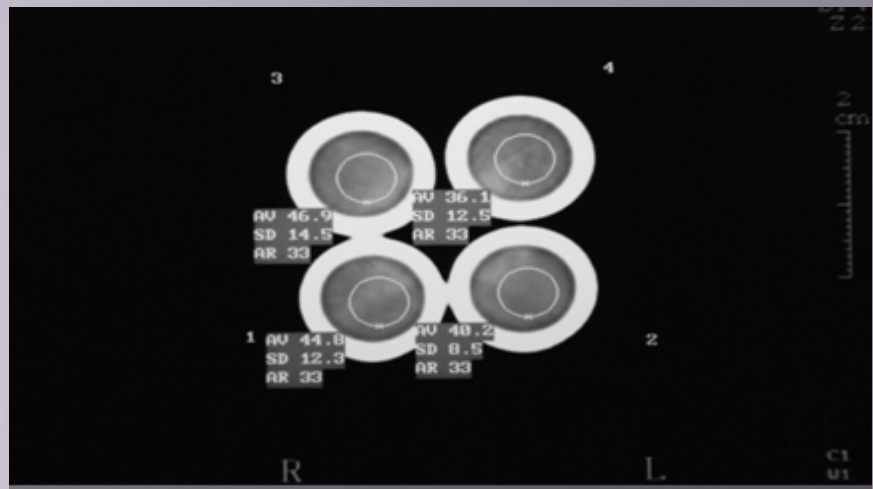
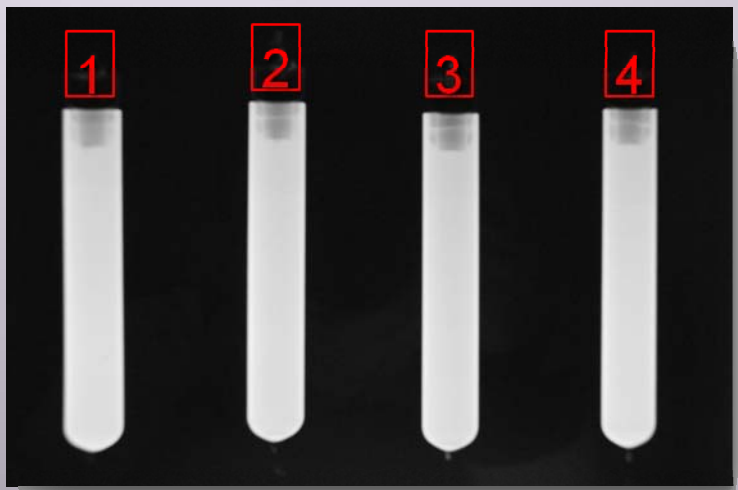

TC - Técnica Helicoidal



TC - Técnica Multislice

# RESULTADOS

|        | TOMÓGRAFO 1 |               | TOMÓGRAFO 2 |               |
|--------|-------------|---------------|-------------|---------------|
| TUBOS  | DENSIDADE   | DESVIO PADRÃO | DENSIDADE   | DESVIO PADRÃO |
| TUBO 1 | 44.8 UH     | 12.3          | 41.7 UH     | 14.2          |
| TUBO 2 | 40.2 UH     | 8.5           | 37.2 UH     | 11.1          |
| TUBO 3 | 46.9 UH     | 14.5          | 40.5 UH     | 13.7          |
| TUBO 4 | 36.1 UH     | 12.5          | 38.6 UH     | 13.9          |

| TUBOS     | 1       | 2       | 3       | 4       | 5      |
|-----------|---------|---------|---------|---------|--------|
| DENSIDADE | - 34 UH | - 41 UH | - 68 UH | - 64 UH | -30 UH |

# Nova metodologia - DIFÍCIL detecção ao RX Simples



**40 caps**

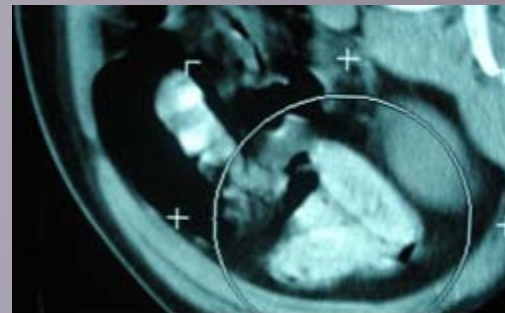
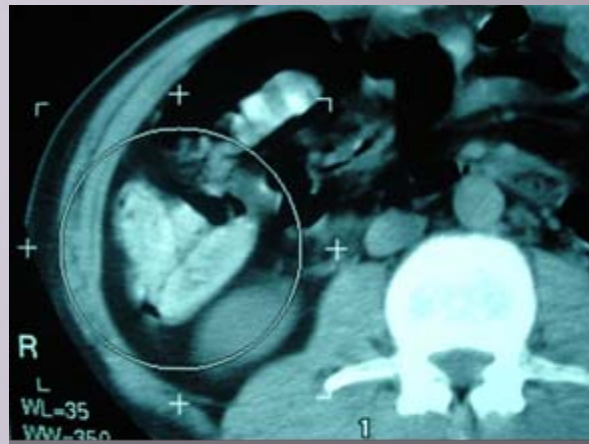

**PASTA BASE**



ARQUIVO DE IMAGENS DO  
AUTOR

**06 / 12 / 2010**

# **POLICIA CIVIL DE SÃO PAULO**

## **DEPARTAMENTO ESTADUAL DE INVESTIGAÇÕES SOBRE NARCÓTICOS**

### **Principais dificuldades quanto a prisão e formalização do auto de prisão em flagrante delito de estrangeiro:**

- Dificuldade de obtenção de interpretes;**
- Comunicação da prisão ao consulado/embaixada;**
- Tradução inexistente ou precária das peças, em especial da nota de culpa;**
- Providências a serem tomadas quanto à destinação do passaporte;**
- Compreensão do preso sobre seus direitos, inclusive sobre ligação para familiar;**
- Fornecimento de dados de identificação falsos: dificuldades para checagem e criação de “RG criminal”.**





# POLICIA CIVIL DE SÃO PAULO

## DEPARTAMENTO ESTADUAL DE INVESTIGAÇÕES SOBRE NARCÓTICOS

### Medidas :

- Criação de “termo de ciência de direitos e garantias do preso estrangeiro”, a ser disponibilizado nas principais línguas e nas línguas nativas das nacionalidades mais recorrentes;
- Estabelecimento de canal de comunicação com consulados/embaixadas :
  - padronização da comunicação sobre prisão de estrangeiro;
  - criação de forma ágil para checagem de informações sobre a identidade de preso estrangeiro;
- Criação de banco de interpretes, preferencialmente com indicação dos consulados;
- Estabelecimento de procedimento uniforme quanto à destinação dos passaportes.



# OBRIGADO

[clemente.castilhone@policiacivil.sp.gov.br](mailto:clemente.castilhone@policiacivil.sp.gov.br)

